



CERTIFICADOS PREPARATORIOS PARA CURSOS DE GRADO

Cursos de base para estudiantes
internacionales

Inicio en 2019

www.ucl.ac.uk/upc

Bienvenido a UCL: La Universidad Global de Londres

UCL (University College London) es una universidad multidisciplinaria líder en el mundo con una reputación internacional de investigación y enseñanza de alta calidad, que figura entre las 10 mejores universidades del mundo.*

Ubicada en Bloomsbury, en el centro de Londres, el campus principal de UCL está a poca distancia de excelentes recursos académicos, sociales y culturales, así como de excepcionales instalaciones deportivas y de ocio, dando un fácil acceso a la ciudad de estudiantes número uno del mundo.**

Acerca de UCL



60 departamentos académicos en **11** facultades



Número **1** en el Reino Unido para la capacidad de investigación en el último (2014) Research Excellence Framework



18 bibliotecas especializadas con más de **dos millones** de libros



29 Premios Nobel



La proporción de personal a estudiante es **1:10**



41.000 estudiantes de **150** países diferentes

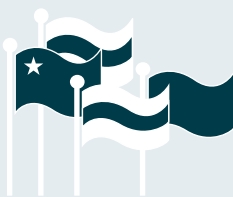

41% de la población estudiantil procede de otros países



La Unión de Estudiantes UCL (SU UCL) cuenta con más de **250** clubes y sociedades

QS Clasificación Mundial de Universidades 2019

Puesto	Institución	País
1	Instituto de Tecnología de Massachussets	EE.UU.
2	Universidad de Stanford	EE.UU.
3	Universidad de Harvard	EE.UU.
4	Instituto de Tecnología de California (Caltech)	EE.UU.
5	Universidad de Oxford	Reino Unido
6	Universidad de Cambridge	Reino Unido
7	ETH Zurich – Instituto Federal Suizo de Tecnología	Suiza
8	Colegio Imperial de Londres	Reino Unido
9	Universidad de Chicago	EE.UU.
10	UCL (Colegio Universitario de Londres)	UK



La biblioteca principal de UCL

* QS Clasificación Mundial de Universidades 2019

** QS Mejores Ciudades Estudiantiles 2018

Certificados Preparatorios para Estudios de Grado (UPC)

Visión de conjunto

Los Certificados Preparatorios de UCL (UPC) son cursos intensivos y retadores para estudiantes internacionales cuyas titulaciones de su país de origen no permiten la admisión directa a un programa de grado.

La UPC le proporciona las aptitudes académicas y lingüísticas esenciales, el conocimiento y el apoyo para progresar con confianza a un programa de estudios de grado en la UCL o en otras universidades prestigiosas británicas.

Hay dos cursos de base para los estudios de grado en UCL:

- **Certificado Preparatorio de UCL para Estudios de Grado de Ciencia e Ingeniería (UPCSE)**
- **Certificado Preparatorio de UCL para Estudios de Grado de Humanidades (UPCH).**

Durante un año académico, los cursos proporcionan una preparación intensiva para los retos académicos que exige un programa de grado superior en el Reino Unido.

¿Por qué estudiar la UPC en UCL?

Único

UCL es la única universidad líder en el Reino Unido de las que aparecen en los diez primeros de los QS World University Rankings 2019 en ofrecer su propio programa de cursos de base, dándole la oportunidad de estudiar hacia su objetivo de estudios universitarios en una de las mejores universidades del mundo.

Calidad académica y apoyo

Usted será enseñado en el campus por personal académico de UCL altamente cualificado, especializados en enseñar a los estudiantes internacionales las aptitudes para tener éxito a nivel universitario. Recibirá un apoyo individual personalizado y tendrá acceso completo a los amplios recursos académicos de UCL.

Acerca de UPC

Progresión en 2017

 www.ucl.ac.uk/upc/progression

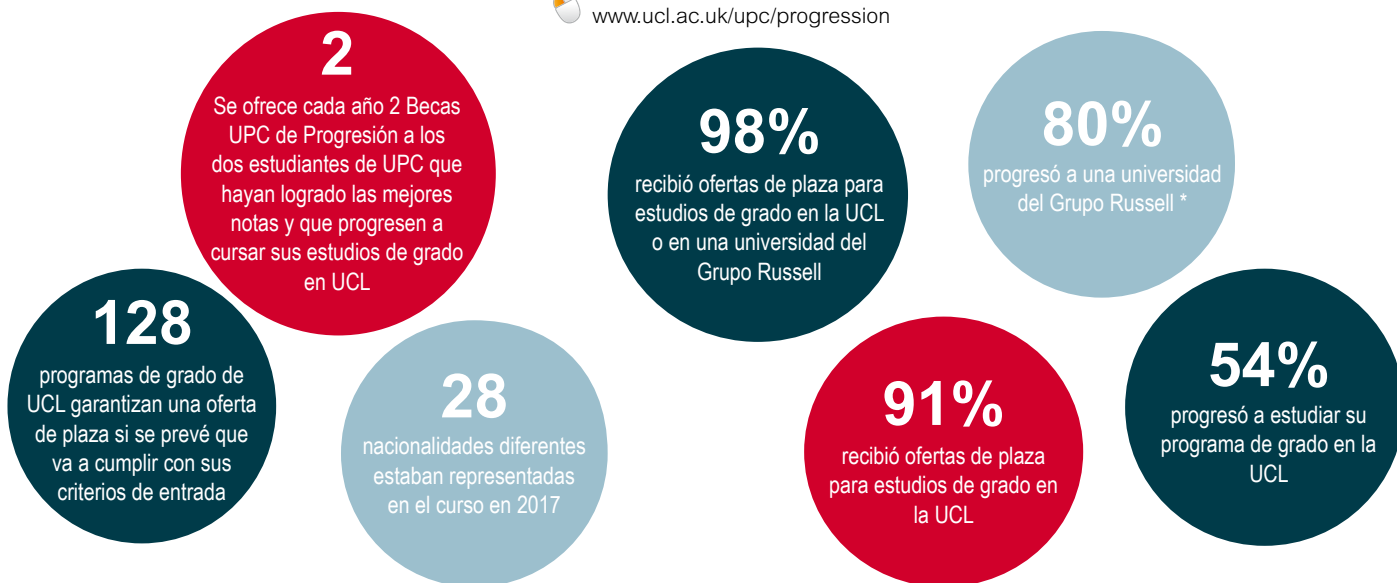

Año Académico: Septiembre 2019 – Junio 2020

Consulte el sitio web para las fechas del curso por favor: www.ucl.ac.uk/upc

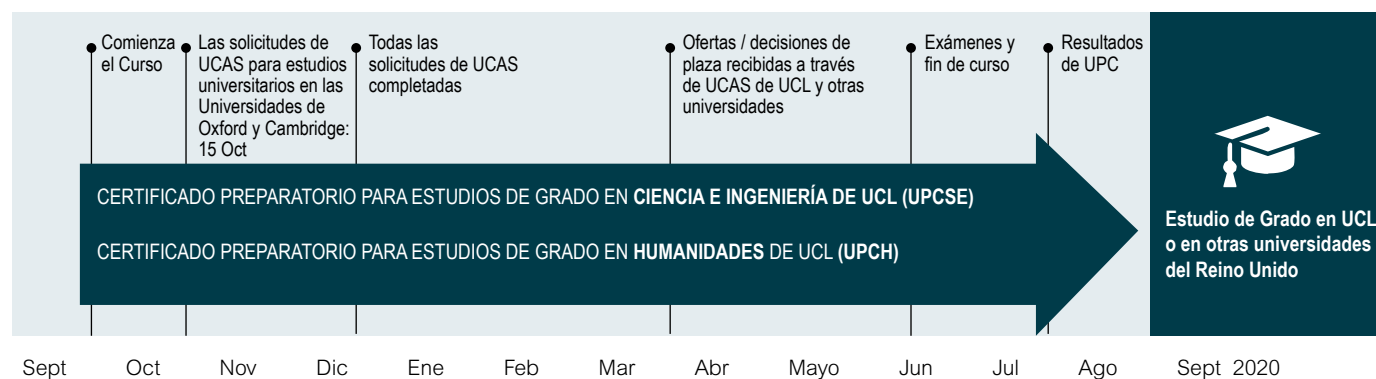

*El Grupo Russell representa a 24 universidades prestigiosas del Reino Unido.  www.russellgroup.ac.uk

Punto de vista de estudiante



Me gusta muchísimo cómo se imparten las asignaturas en el UPC. Los profesores quieren que comprendas completamente el material, y no sólo para poder aprobar el examen. Tienen una pasión real por su asignatura.



Nombre: Arkadiy Serezhkin

Nacionalidad: rusa

Estudió: UPCSE (2017)

Progresó a: Ingeniería (Mecánica y Finanzas Empresariales) MEng en UCL

Certificados Preparatorios para Estudios de Grado (UPC)



Punto de vista de estudiante

Nombre: Angie Farfan García
Nacionalidad: Ecuatoriana
Estudió: UPCH (2015)
Progresó a: Antropología con un Año en el Extranjero BSc en la UCL



La UPC permite a los estudiantes internacionales adaptarse a un nuevo entorno a la vez que desarrollan sus conocimientos académicos.

Los diferentes orígenes culturales de mis compañeros de clase, junto con mis profesores y tutores muy bien preparados contribuyeron a un ambiente de aprendizaje sin duda agradable y enriquecedor.

Yo recomendaría este curso a cualquier persona que esté pensando en cursar sus estudios universitarios en el Reino Unido. Los UPC de UCL son un reto que sin duda merecen la pena.



Detalles del curso

Usted estudiará cuatro módulos:

- dos módulos obligatorios
- dos módulos optativos de su elección.

Estos módulos intensivos desarrollan rápidamente el conocimiento de su materia en una variedad de temas. Usted desarrollará habilidades críticas y analíticas que son transferibles entre muchas disciplinas y son vitales para el éxito del estudio a nivel universitario.

Los módulos UPC se imparten a través de conferencias, seminarios y tutorías, ofreciendo un promedio de 23 horas de clase UCL* por semana, cubriendo:

- aptitudes prácticas académicas
- aptitudes de pensamiento crítico
- inglés académico
- aptitudes de investigación y proyectos de investigación
- habilidades de laboratorio y ciencias prácticas (UPCSE solamente)
- Preparación de examen (según se requiera) para LNAT (Derecho) y STEP (Matemáticas)
- portfolio de diseño (UPC para Arquitectura)
- excursiones y oportunidades de desarrollo personal.

Usted será continuamente evaluado a través de tareas regulares, proyectos de investigación y ejercicios, y completará los exámenes de fin de curso.

*La hora de clase UCL es de 50 minutos.

Módulos obligatorios

Se estudiarán dos módulos obligatorios:

- Investigación y aptitudes académicas
- Inglés académico

Si tiene una competencia casi nativa en inglés, puede estudiar un idioma europeo moderno en lugar de inglés académico (ver abajo).

Investigación y aptitudes académicas

Este módulo desarrolla su pensamiento crítico y aptitudes de investigación.

Los estudiantes de UPCSE estudian Ciencia y Sociedad, que examina las implicaciones éticas, sociales, medioambientales y tecnológicas de varios temas científicos.

Los estudiantes de UPCH estudian Investigación Académica: Enfoques y Métodos, que explora los enfoques fundamentales de conocimiento de diferentes disciplinas. Se le retará a reflexionar críticamente sobre cómo las diferentes materias y metodologías pueden relacionarse e informarse entre sí, y cómo se aplican a su propia investigación.

Investigación individual – emprenderá un proyecto de investigación individual en un área que le interese y le inspire. Esto desarrolla su confianza e independencia en la investigación y presentación de ideas.

Inglés académico

El enfoque está en mejorar el inglés para el estudio académico. Los componentes incluyen:

- ensayo escrito
- comprensión lectora y toma de notas eficazmente
- lectura académica
- comunicación oral (seminarios y presentaciones).

o

Un idioma europeo moderno

Si es apropiado, puede estudiar alemán, árabe, español, francés, holandés, italiano, japonés, mandarín o portugués en lugar de inglés académico. El nivel mínimo de inglés requerido para esto es una puntuación de 7.5 en el IELTS para UKVI (Académico), o equivalente.



Módulos optativos

Además de los módulos obligatorios, seleccionará dos módulos optativos. Los módulos optativos se seleccionan de acuerdo con los requisitos del programa de grado en el que usted tiene intención de inscribirse. Consulte nuestra guía para seleccionar módulos optativos.

 www.ucl.ac.uk/upc/modules

Los solicitantes de UPC que deseen combinar los módulos UPCH y UPCSE deben ponerse en contacto con los administradores del curso para obtener asesoramiento.

UPCSE

Biología: incluye bioquímica, genética y microbiología, al igual que la concienciación de los métodos científicos, desarrollados con sesiones prácticas de laboratorio.

Química: incluye los aspectos inorgánicos, orgánicos y físicos, de tal forma que se da un fuerte énfasis al trabajo práctico y está diseñado para proporcionar una base sólida para los estudios de grado.

Matemáticas: proporciona una base analítica cuantitativa rigurosa para los programas de grado en disciplinas numéricas, en particular la ingeniería y las ciencias físicas.

Física: este curso basado en cálculo cubre tanto la física clásica como la moderna con un riguroso enfoque matemático y un énfasis en las aptitudes de escritura experimental y científica.

UPCH

Civilización Clásica: Literatura, Filosofía y Política: Incluye el estudio del teatro, la filosofía, la poesía y los acontecimientos históricos más importantes e influyentes del mundo antiguo griego y romano, y explora el diálogo entre la antigüedad y la época actual.

Economía: Examina la actividad económica moderna, utilizando los principios convencionales de micro y macroeconomía.

Geografía y el Entorno Construido: Considera cómo la dinámica de la globalización, la migración y la urbanización están moldeando culturas, sociedades y economías dentro del mundo contemporáneo.

Matemáticas: Proporciona una base analítica cuantitativa rigurosa para los estudios de grado de disciplinas numéricas, incluidas la economía y las ciencias estadísticas.

Cultura Europea Moderna: implica el análisis minucioso de las importantes obras de arte, cine y literatura de la época moderna para aumentar la comprensión de la cultura europea en sus dimensiones históricas, sociales y políticas.

Historia y Política Europea Moderna: Se centra en la historia de la democracia occidental, la política, el gobierno y las relaciones internacionales, explorando los conceptos de nacionalismo, globalización y soberanía estatal.

UPC para Arquitectura

Los estudiantes de UPC que tienen como objetivo cursar los estudios de grado en Arquitectura BSc en UCL estudiarán el curso de UPC para Arquitectura. Además de los dos módulos optativos y el módulo obligatorio de Inglés Académico, todos los estudiantes de UPC para Arquitectura estudiarán obligatoriamente Estudios Visuales para Arquitectura e Investigación Académica: el módulo de Disciplinas y Métodos (VSAARAM).

El componente de los Estudios Visuales para Arquitectura (VSA) de este módulo se imparte en la Escuela Bartlett de Arquitectura de UCL, proporcionando una oportunidad única de experimentar de primera mano lo que significa estudiar Arquitectura en la UCL.

Los tutores de la Bartlett apoyarán a los estudiantes en el desarrollo y perfeccionamiento de sus portfolios, que acompañarán sus solicitudes para sus estudios de grado en la Escuela Bartlett de Arquitectura de UCL y otras escuelas prestigiosas de Arquitectura del Reino Unido

 www.ucl.ac.uk/upc/architecture



Punto de vista de estudiante

“

UPC es uno de los mejores cursos de base del Reino Unido, así que pensé que había una alta probabilidad de progresar a una de las universidades prestigiosas del Reino Unido. Esto era importante para mí, ya que quería obtener una plaza en Oxford o Cambridge.

UPC también me introdujo al proceso de solicitud de plaza y me ayudó mucho a preparar mi solicitud universitaria.

”

Nombre: Yijie Yin

Nacionalidad: china

Estudió: UPCSE (2017)

Progresó a: Ciencias Psicológicas y de Comportamiento BSc en la Universidad de Cambridge



Requisitos de admisión y solicitud

¿Soy elegible?

Tendrá que:

- tener más de 16 años de edad al inicio del curso
- típicamente destacar académicamente en un sistema escolar de 12 años que no cumple con el estándar requerido para la entrada directa a un programa de grado de UCL.

 www.ucl.ac.uk/prospectus

Si tiene menos de 18 años en el momento de inscripción, debe familiarizarse con la información esencial de UCL para menores de 18 años antes de solicitar plaza.

 www.ucl.ac.uk/upc/under-18

¿Cuáles son los requisitos de ingreso?

Requisitos académicos – usted tendrá que presentar excelentes calificaciones en los expedientes escolares.

Por favor vea nuestro sitio web para una lista de calificaciones nacionales adecuadas para ingresar a la UPC y las calificaciones mínimas requeridas.

 www.ucl.ac.uk/upc/applications

Requisitos del idioma de inglés – debe tener un IELTS para UKVI (Académico)

Curso	IELTS mínimo del total	IELTS mínimo del test parcial
UPC para Ciencia e Ingeniería (UPCSE)	5.5	5.5
UPC para las Humanidades (UPCH)	6.0	6.0
UPC con Idiomas Modernos (UPCMFL)	7.5	7.5

¿Cuándo puedo solicitar plaza?

La inscripción a los cursos de UPC de la UCL es competitiva. Las solicitudes de plaza para 2019 se abrirán en noviembre de 2018 y deberán hacerse lo antes posible. Por favor, consulte el sitio web para los plazos de solicitud pertinentes.

¿Cómo me inscribo?

Las solicitudes se hacen directamente al Centro de Idiomas y Educación Internacional de la UCL. Las solicitudes se hacen online en:

 www.ucl.ac.uk/upc

Declaración de exención

Esta información es sólo para orientación. No debe interpretarse como asesoramiento ni depender de ello y no forma parte de ningún contrato. Para obtener más información sobre los Certificados Preparatorios para Estudios de Grado de UCL consulte:

 www.ucl.ac.uk/upc

Undergraduate Preparatory Certificates UCL Centre for Languages & International Education

University College London
26 Bedford Way
London WC1H 0AP

 +44 (0)20 7679 8664

 upc@ucl.ac.uk

 www.ucl.ac.uk/upc

 @uclclie



¿Qué documentos necesito?

- El formulario de solicitud completado - incluida la sección de la declaración personal
- Tasa de la solicitud
- La referencia escrita por un profesor
- Copias de los expedientes académicos
- Un IELTS para UKVI (Académico) - vea los requisitos mínimos de inglés
- Un portfolio (sólo para los solicitantes de arquitectura) - éste debe de incluir al menos seis dibujos de observación, así como el trabajo en otros medios, como pinturas, collages, 3D y fotografías.

Tras recibir la solicitud completa y la tasa de solicitud, se contactará con los candidatos aptos en relación con las pruebas de ingreso de la UPC.

¿Cuáles son las pruebas de ingreso?

Los candidatos aptos deberán hacer los exámenes de ingreso y, si tienen éxito, serán entrevistados para el curso.

UPCSE: Seleccione dos asignaturas de entre Biología, Química, Matemáticas o Física. La elección depende de los módulos optativos que usted tome.

UPCH: Pensamiento Crítico (y Matemáticas para los solicitantes que seleccionan Matemáticas como una opción).

Usted debe estar familiarizado con la(s) muestra(s) de prueba(s) relevante(s) antes de hacer la solicitud. Las muestras de prueba se pueden hacer online:

 www.ucl.ac.uk/upc/tests

Tasas de matrícula

Tasas de matrícula	
Inicio en 2019	
UPCSE: £20,550	UPCH: £19,750
UPCSE para Arquitectura: £21,550	UPCH para Arquitectura: £20,750

Los detalles de otros costos asociados con el curso (por ejemplo, gastos de vida, prácticas y excursiones) se pueden encontrar online.

 www.ucl.ac.uk/upc

Alojamiento

 www.ucl.ac.uk/accommodation

El alojamiento está garantizado para los solicitantes que hayan aceptado una oferta de plaza y que cumplan con la fecha límite para solicitar alojamiento del 31 de mayo de 2019.

Las tarifas que usted paga por su alojamiento variarán dependiendo de sus necesidades, la ubicación y las instalaciones. La mayoría de los alojamientos de la UCL está a 10-30 minutos a pie del campus principal.

Las siguientes tablas muestran el rango de tarifas para 2018/19 por semana. Las tarifas para 2019/20 se establecerán en la primavera del 2019.

Sin servicio de comedor: Casas de estudiantes de UCL
Habitación doble: £98 – £149
Habitación individual: £138 – £284
Con servicio de comedor: Residencias de estudiantes de UCL
Habitación doble: £149 – £162
Habitación individual: £181 – £236

Para obtener más información, escanee este código QR o visite nuestro sitio web



Accredited by the
BRITISH COUNCIL
for the teaching of English