



PRE-MASTER Y CURSOS PRE-SESIONALES DE UCL

Cursos preparativos para estudiantes
graduados internacionales

INICIO EN 2019/20

www.ucl.ac.uk/gpc

Bienvenido a UCL: La Universidad Global de Londres

UCL (University College London) es una universidad multidisciplinaria líder en el mundo con una reputación internacional de investigación y enseñanza de alta calidad, que figura entre las 10 mejores universidades del mundo.*

Ubicada en Bloomsbury, en el centro de Londres, el campus principal de UCL está a poca distancia de excelentes recursos académicos, sociales y culturales, así como de excepcionales instalaciones deportivas y de ocio, dando un fácil acceso a la ciudad de estudiantes número uno del mundo.**

Acerca de UCL



60 departamentos académicos en **11** facultades



Número **1** en el Reino Unido para la capacidad de investigación en el último (2014) Research Excellence Framework



18 bibliotecas especializadas con más de **dos millones** de libros



29 Premios Nobel



La proporción de personal a estudiante es **1:10**



41.000 estudiantes de **150** países diferentes

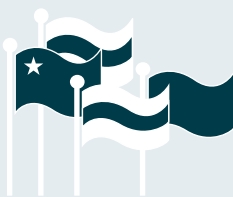

41% de la población estudiantil procede de otros países



La Unión de Estudiantes UCL (SU UCL) cuenta con más de **250** clubes y sociedades

QS Clasificación Mundial de Universidades 2019

Puesto	Institución	País
1	Instituto de Tecnología de Massachussets	EE.UU.
2	Universidad de Stanford	EE.UU.
3	Universidad de Harvard	EE.UU.
4	Instituto de Tecnología de California (Caltech)	EE.UU.
5	Universidad de Oxford	Reino Unido
6	Universidad de Cambridge	Reino Unido
7	ETH Zurich – Instituto Federal Suizo de Tecnología	Suiza
8	Colegio Imperial de Londres	Reino Unido
9	Universidad de Chicago	EE.UU.
10	UCL (Colegio Universitario de Londres)	Reino Unido



El campus principal de UCL

* QS Clasificación Mundial de Universidades 2019

** QS Mejores Ciudades Estudiantiles 2018

Cursos Preparativos para Graduados de UCL: Visión General

Los Cursos de Preparación para Graduados (GPC) de UCL proporcionan a los estudiantes internacionales las aptitudes académicas y lingüísticas esenciales, el conocimiento y el apoyo para progresar con confianza y facilidad a un programa de estudios de posgrado en la UCL o en otras universidades prestigiosas británicas.

¿Qué puedo estudiar?

- El Pre-Máster Internacional de UCL
- El Certificado de Pre-Máster en Arquitectura de UCL
- Los Cursos de Inglés Pre-sesional

¿Qué voy a aprender?

Desarrollará las aptitudes lingüísticas, académicas y de investigación necesarias para tener éxito a nivel de Máster, incluidas:

- las aptitudes de pensamiento crítico
- la lectura eficaz de textos académicos
- desarrollar la comprensión de conferencias
- expresar y corroborar ideas de forma clara y precisa en la comunicación académica
- mejorar las habilidades de comunicación oral a través de presentaciones y participación en clase
- realizar investigaciones independientes.

¿Por qué estudiar un curso preparativo para graduados en UCL?

- **Calidad de la enseñanza:** La enseñanza se impartirá en el campus por el personal académico de la UCL altamente cualificado, especializados en la enseñanza de estudiantes internacionales. El tamaño promedio de la clase es de 14 estudiantes.
- **Inmersión:** Usted obtendrá una valiosa experiencia en el sistema educativo británico y desarrollará rápidamente una comprensión del estilo de aprendizaje requerido en el Reino Unido. Los cursos se imparten a través de una serie de conferencias, clases y tutoriales; y complementados por un programa de actividades sociales.
- **Apoyo:** Usted recibirá tutorías individuales y orientación personal de un Asesor de Educación para la presentación de solicitudes de posgrado. Como estudiante de UCL, tendrá acceso a la amplia gama de recursos académicos y de bienestar de UCL.

¿Cómo me inscribo?

1. Seleccione el curso apropiado para su nivel de inglés, sus objetivos académicos y su disponibilidad de la información proporcionada en este folleto y en nuestro sitio web.
2. Las solicitudes se hacen online en: www.ucl.ac.uk/gpc
3. Cuando su solicitud haya sido evaluada nos pondremos en contacto con usted

para confirmar si podemos ofrecerle una plaza en el curso. La entrada dependerá de su nivel actual de inglés (incluidos los tests parciales), expediente académico y el nivel de inglés requerido para su programa de posgrado.

4. Los titulares de las ofertas de plaza recibirán información, por correo electrónico, sobre cómo aceptar formalmente su oferta, pagar las tasas del curso y solicitar alojamiento en la UCL.

Debe presentar la solicitud lo antes posible para asegurar su plaza en el curso y en el alojamiento de UCL.

Alojamiento

 www.ucl.ac.uk/accommodation

Las tarifas que usted paga por su alojamiento variarán dependiendo de sus necesidades, la ubicación y las instalaciones.

Las siguientes tablas muestran el rango de tarifas para 2018/19 por semana. Las tarifas para 2019/20 se establecerán en la primavera del 2019.

Sin servicio de comedor: Casas de estudiantes de UCL

Habitación individual: £138 – £284

Con servicio de comedor: Residencias de estudiantes de UCL

Habitación individual: £181 – £236

La mayoría de los alojamientos de la UCL está a 10-30 minutos a pie del campus principal.



Curso de Pre-Máster Internacional (IPM) de UCL

El Pre-Máster Internacional de UCL es un curso de preparación para estudiantes internacionales que tienen como objetivo estudiar un posgrado en la UCL o en otras partes del Reino Unido. El Pre-Máster Internacional es un curso estimulante y riguroso que le proporciona los niveles de inglés y aptitudes académicas necesarias para tener éxito a nivel de posgrado.

¿Por qué estudiar el Pre-Máster Internacional?

- El curso ayuda a facilitar la transición fluida a nivel de máster desde una variedad de sistemas educativos. En 2017, nuestros estudiantes vinieron de 16 países diferentes y más del 74% de ellos recibieron una oferta de plaza para un posgrado en UCL o en otras instituciones académicas superiores, incluidas:
 - » Universidad de Oxford
 - » Universidad de Cambridge
 - » Universidad de Edimburgo
 - » Universidad de Manchester
 - » Escuela de Economía y Ciencia Política de Londres (LSE)
 - » Universidad de Bristol
- El Pre-Máster Internacional lo prepara para su programa de destino al estudiar textos específicos de la disciplina y tareas en su área de interés. Desarrollará aptitudes académicas específicas de la disciplina al involucrarse con temas relacionados con su futuro posgrado.
- Con un promedio de 14 estudiantes por clase y tutorías individuales semanales, recibirá apoyo y orientación personalizados, incluida la asistencia con su solicitud para ingresar en los programas de Máster.

Estructura del curso

Usted estudiará tres módulos obligatorios que le introducirán a la lengua inglesa, las metodologías de la investigación y las aptitudes académicas necesarias para tener éxito en un programa de Máster.

1. Inglés con fines académicos: Comunicar, desarrollar y compartir conocimientos en contextos académicos a través de la lectura, escritura, habla y escucha.

2. Investigación, Argumentación y Crítica: Estudio de los métodos de investigación utilizados a nivel de posgrado, desarrollo de habilidades críticas, analíticas y argumentativas para el estudio a ese nivel y mejora de la competencia lingüística para apoyarlas.

3. Investigación, Argumentación y Crítica específicas de la Disciplina: Se desarrolla a partir de los dos primeros módulos al enfocarse más en las habilidades de

investigación, argumentación y crítica de una disciplina escogida o relacionada estrechamente con ella. Esto implica descubrir qué conocimiento está en ese contexto y cómo ese conocimiento se construye y se comunica en su disciplina académica escogida o estrechamente relacionada. Las opciones pueden incluir:

- Arquitectura y Diseño Urbano
- Empresariales, Finanzas y Gestión
- Ciencias de la Vida y Ciencias Médicas
- Humanidades y Ciencias Sociales
- Derecho
- Política Pública y Política Pública Internacional
- Ciencia, Tecnología, Ingeniería y Matemáticas (STEM).

La enseñanza es a través de conferencias, clases, seminarios y talleres. Además, recibirá tutorías individuales cada semana.

Evaluación del curso

Recibirá el certificado de Pre-Máster Internacional de acuerdo con una combinación de evaluaciones de curso formales y exámenes.

La titulación cumplirá con el requisito de competencia de inglés de UCL.

Si solicita plaza a una universidad que no sea UCL, debe comprobar que el resultado del examen del Pre-Máster Internacional sea aceptable para la entrada a ese curso de posgrado.

Requisitos de entrada

Hay dos cursos disponibles:

- 32 semanas (comienzo en septiembre)
- 20 semanas (comienzo en enero)

El curso que usted estudie dependerá de su nivel actual del idioma de inglés.

Fecha de inicio del Curso	IELTS mínimo de la nota global	IELTS mínimo del test parcial
Septiembre 2019 (32 semanas)	5.5	5.5
Enero 2020 (20 semanas)	6.0	6.0

Éstos son los requisitos mínimos de entrada y normalmente resultará en la oferta de plaza en el curso para los candidatos aptos.

Los solicitantes para el comienzo de enero con una o dos notas de no menos de 5.5 pueden ser considerados si tienen 6.0 en la nota global y un expediente académico particularmente fuerte.

Los requisitos de entrada para los programas de posgrado de UCL están disponibles en el sitio web de los Prospectos para Graduados.

www.ucl.ac.uk/graduate

Tasas

Fecha de Inicio del Curso	Tasas
Septiembre 2019	£17,485
Enero 2020	£13,210

El Pre-Máster Internacional finaliza el 30 de junio de 2020. Las fechas de los cursos incluyen los resultados del examen y la administración adicional del curso, cuando sea necesaria. La enseñanza y los exámenes terminarán antes del 12 de junio de 2020.

Los detalles de otros costos asociados con el curso se pueden encontrar en el sitio web del curso.

Punto de Vista de Estudiante

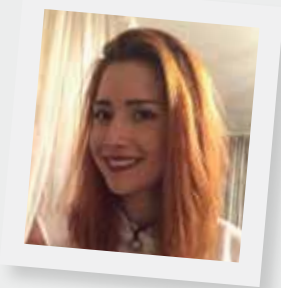

El Pre-Máster superó mis expectativas de gran manera. Mejoré mi inglés académico pero también adquirí una variedad de habilidades de estudio beneficiosas para mis estudios de maestría.

El Pre-Máster no sólo mejoró destacadamente mi confianza, sino que también me equipó con una forma de pensar esencial para el éxito del estudio a nivel de posgrado en las principales universidades del Reino Unido.



Nombre: Mina Stojanovic
Nacionalidad: serbia
Estudió: Pre-Máster Internacional
Progresó a: Cognición Social: Investigación y Aplicaciones MSc en UCL

Información de Contacto

Curso de Pre-Máster Internacional de UCL

pre-masters@ucl.ac.uk

+44 (0)20 7679 4841

www.ucl.ac.uk/pre-masters

@uclclie

Certificado de Pre-Máster en Arquitectura (Pre-MArch) de UCL

El Certificado de Pre-Máster en Arquitectura (Pre-MArch) de la UCL es un curso intensivo de seis meses diseñado para preparar a estudiantes internacionales específicamente para los programas de Máster en Arquitectura (MArch) ofrecidos en la Escuela de Arquitectura Bartlett de la UCL.

¿Por qué estudiar el Pre-MArch?

El curso tiene como objetivo darle las habilidades, la experiencia y la confianza para estudiar en una de las mejores escuelas de arquitectura del mundo en uno de los siguientes programas:

- MSc / MRes en Computación Arquitectónica
- MArch en Diseño Arquitectónico
- MA en Historia Arquitectónica
- MA en Arquitectura y Entornos Urbanos Históricos
- MArch / MSc en Diseño Bio-Integrado
- MArch en Diseño para la Fabricación
- MArch en Diseño para el Rendimiento y la Interacción
- MA / MLA en Arquitectura del Paisaje
- MArch en Diseño Urbano
- MArch en Arquitectura (ARB / RIBA Parte 2)

Desarrollo de destrezas: El Pre-MArch desarrollará su inglés académico y sus destrezas lingüísticas, así como las habilidades de investigación y pensamiento crítico requeridas para estudiar a nivel de posgrado. El Pre-MArch también apoyará sus habilidades de diseño arquitectónico a través de proyectos de diseño y creación de portafolios y le ayudará a seguir reflexionando sobre su práctica profesional.

Pericia: El curso ha sido desarrollado especialmente por la Escuela de Arquitectura Bartlett de UCL y el Centro de Idiomas y Educación Internacional de la UCL basado en las necesidades de los estudiantes internacionales de arquitectura. Usted se beneficiará de la enseñanza y el conocimiento especializado del personal académico altamente cualificado en cada departamento.

Apoyo: Usted recibirá ayuda y orientación personalizada, incluida la asistencia con la solicitud para su Máster para ingresar a la Escuela de Arquitectura Bartlett de la UCL.

Progresión: Con el apoyo del equipo académico de La Bartlett, se le garantizará una oferta condicional de plaza con la condición de que complete con éxito el curso con las siguientes calificaciones:

- Solicitantes de MArch en Arquitectura (ARB / RIBA Parte 2): un mínimo del 70% en Diseño y del 65% en Investigación Académica y Práctica Reflexiva

- Para todos los demás cursos mencionados anteriormente: un mínimo del 65% en Diseño y del 65% en Investigación Académica y Práctica Reflexiva.

En 2017, el 83% de los estudiantes de Pre-MArch progresaron a cursar un Máster en la Escuela de Arquitectura Bartlett de UCL.

Estructura del curso

Estudiará dos módulos obligatorios:

Diseño: Este módulo ofrece una introducción a la Escuela de Arquitectura Bartlett de UCL, en el que se traduce el pensamiento crítico al diseño y a la especulación arquitectónica a través del dibujo y la creación de maquetas. El trabajo producido tiene como objetivo fortalecer el portafolio requerido para las entrevistas para los programas de Máster en Arquitectura (MArch).

Investigación Académica y Práctica Reflexiva: Se centra en las habilidades académicas y lingüísticas del inglés con énfasis en la reflexión, la crítica, la investigación, así como la comunicación eficiente y la argumentación coherente.

Evaluación del curso

Se le otorgará el Pre-MArch de acuerdo con una combinación de evaluaciones de curso formales y exámenes. Usted será evaluado por:

- Un proyecto de investigación
- Un informe reflexivo
- El proyecto de diseño se evaluará mediante una presentación oral final y un portafolio físico de fotografías, dibujos y maquetas propositivas.

Requisitos de entrada y tasas

Requisitos mínimos del idioma de inglés:

Fecha de Inicio del Curso	IELTS mínimo de la nota global	IELTS mínimo del test parcial	Tasas
Enero 2020	6.0	6.0	£12,200

Punto de Vista de Académico

Catedrático CJ Lim,
Catedrático de Arquitectura y Urbanismo,
Director de Asuntos Internacionales,
Escuela de Arquitectura Bartlett de UCL



Los estudiantes de MArch más destacables deben ser capaces de comunicarse y participar en el discurso académico, y podrán traducir su pensamiento crítico en propuestas de diseño innovadoras. El Certificado de PreMáster en Arquitectura de UCL se ha desarrollado específicamente para mejorar el rendimiento de los estudiantes de MArch internacionales.



El Certificado de Pre-Máster en Arquitectura finaliza el 30 de junio de 2020. Las fechas de los cursos incluyen los resultados del examen y la administración adicional del curso, cuando sea necesaria.

Los detalles de otros costos asociados con el curso se pueden encontrar en el sitio web del curso.

www.ucl.ac.uk/pre-march

Información de Contacto

Certificado de Pre-Máster en Arquitectura de UCL

pre-march@ucl.ac.uk

+44 (0)20 7679 8666

www.ucl.ac.uk/pre-march

@uclclie



Cursos de Inglés Pre-sesionales de UCL

Los cursos pre-sesionales de UCL son cursos intensivos para estudiantes internacionales que están planeando estudiar un posgrado en UCL o en otra universidad británica, pero no cumplen con el requisito de la lengua inglesa de su oferta condicional.

¿Por qué estudiar Inglés Pre-sesional?

Desarrollará las aptitudes académicas necesarias para una variedad de disciplinas y alcanzará el requisito de dominio del idioma de inglés para estudiar en una universidad líder en el mundo. En 2017, el 89% de los estudiantes del Pre-sesional progresaron a cursar un programa de posgrado en la UCL tras aprobar con éxito el curso Pre-sesional.

Concretamente, tiene como objetivo:

- desarrollar sus habilidades en la comprensión y el análisis de textos académicos y utilizarlas en la escritura y el habla
- ayudarlo a comprender mejor las conferencias mientras toma notas eficaces
- escuchar conferencias impartidas por académicos y otros expertos
- mejorar su capacidad de hablar en contextos académicos, con énfasis en presentaciones orales y seminarios
- desarrollar su capacidad para escribir ensayos relevantes y bien argumentados en un estilo académico
- desarrollar su capacidad de seleccionar, usar y referenciar fuentes académicas apropiadas
- desarrollar sus habilidades de pensamiento crítico
- desarrollar su estudio independiente y sus aptitudes de investigación mediante el uso de bibliotecas que se exige en las universidades del Reino Unido.

Estructura del curso

Los cursos Pre-sesionales son intensivos, con la enseñanza teniendo lugar de lunes a viernes, en horario de mañana o tarde. El tamaño de las clases se mantiene reducido, con un promedio de 14 estudiantes en cada clase. Usted seguirá una mezcla de clases y tutorías cada semana. El horario también incluye un programa de conferencias impartido por destacados académicos de la UCL, exponiéndolo a diferentes disciplinas e investigaciones de prestigio mundial.

Evaluación del curso

Los estudiantes son evaluados a través de:

- Un examen integrado de lectura y escritura
- Un ensayo extenso sobre un tema académico

- Una presentación oral y una sesión de preguntas y respuestas sobre un tema académico
- Evaluaciones auditivas en clase.

Si aprueba con éxito el curso con los requisitos de su oferta de plaza de UCL no necesitará hacer un examen de IELTS para ingresar en su Máster de UCL.

Requisitos de entrada

Curso	¿Para quién es?
18 semanas	Para estudiantes que tengan la intención de inscribirse en UCL o en otra universidad del Reino Unido
6, 8 y 12 semanas	Para estudiantes que hayan recibido una oferta de plaza para un programa de estudios de posgrado en UCL (condicional o incondicional)

Cada curso pre-sesional tiene una gama de niveles mínimos de entrada para el idioma de inglés que dependen del nivel de inglés requerido por cada programa de posgrado.

Para confirmar qué curso debe solicitar, vea la guía en el sitio web del curso:

 www.ucl.ac.uk/pre-sess

Fechas de Curso y Tasas

Curso	Fecha de Inicio	Tasas
18 semanas	29 de abril 2019	£8,650
12 semanas	10 de junio 2019	£6,260
8 semanas	8 de julio 2019	£5,285
6 semanas	22 de julio 2019	£3,950

Todos los cursos Pre-sesionales finalizan el 13 de septiembre. Las fechas de los cursos incluyen los resultados del examen y la administración del curso. La enseñanza y los exámenes terminarán antes del 31 de agosto del 2019.

Los detalles de otros costos asociados con el curso se pueden encontrar en el sitio web del curso.

La titulación

La titulación de inglés del Pre-sesional de la UCL satisface el requisito de competencia de inglés de UCL. Si tiene una oferta de plaza para un curso en una universidad que no sea la UCL, debe asegurarse de que el resultado del examen del pre-sesional de UCL será aceptable.



Punto de vista de estudiante



El curso Pre-sesional me ayudó muchísimo, ya que se centra mucho más en la preparación académica que los cursos IELTS.

Por ejemplo, en el curso Pre-sesional, tuve que hacer una presentación que estaba relacionada con mis futuros intereses de investigación; fue realmente útil para mí explicar contenido muy técnico a una audiencia que no estaba familiarizada con el tema.

Mientras que en el examen IELTS, sólo tuve que recoger una tarjeta y hablar sobre un tema al azar, como coches o películas.



Nombre: Essam Tawfik
Nacionalidad: saudita
Estudió: Inglés Pre-sesional de 19 semanas
Progresó a: Doctorado en Farmacia en UCL

Información de Contacto

Cursos de Inglés Pre-sesionales de UCL

 presess@ucl.ac.uk

 +44 (0)20 7679 8665

 www.ucl.ac.uk/pre-sess

 @uclclie

Declaración de exención: Esta información es sólo para orientación. No debe interpretarse como asesoramiento ni depender de ello y no forma parte de ningún contrato. Para obtener más información sobre los Cursos Preparativos para Graduados de UCL consulte:

 www.ucl.ac.uk/gpc

UCL Pre-Master's and Pre-sessional courses
UCL Centre for Languages & International Education
University College London
26 Bedford Way
London WC1H 0AP