

Estructura Metropolitana, Movilidad Laboral y Exclusión Social

Adrian Guillermo Aguilar
Instituto de Geografia, UNAM
adrianguillermo1@gmail.com

El contexto urbano influye en como la movilidad funciona y los resultados que produce

La movilidad no solo se ha vuelto **mas intensa**, sino además se ha vuelto de **mayor alcance** al abarcar localizaciones mas lejanas.

Pero una mayor movilidad no garantiza un mejoramiento de las condiciones de vida.

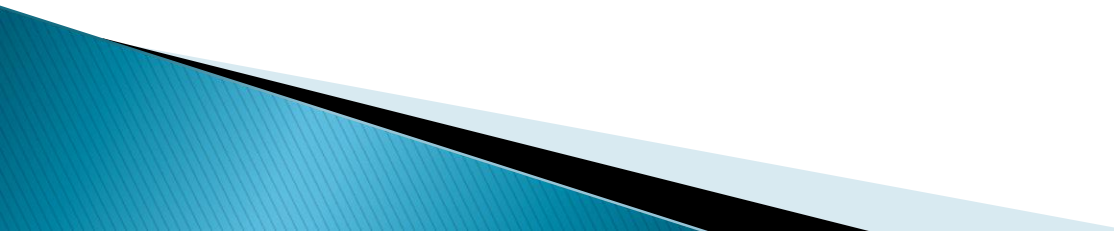
- La Gobernabilidad
 - Un Enfoque Integral
- 

En la Ciudad de Mexico

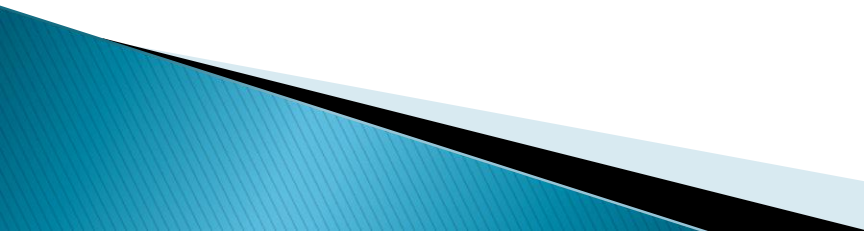
1. El Modelo de la Ciudad Dispersa.– Amplia expansión periférica, y falta de políticas para detenerla.
 2. La Política de Vivienda.– Segrega a los grupos pobres; y beneficia a las empresas inmobiliarias.
 3. Fuerte Concentración del Empleo.– Areas centrales beneficiadas y falta de subcentros en la periferia.
- 

MEXICO CITY'S METROPOLITAN ZONE

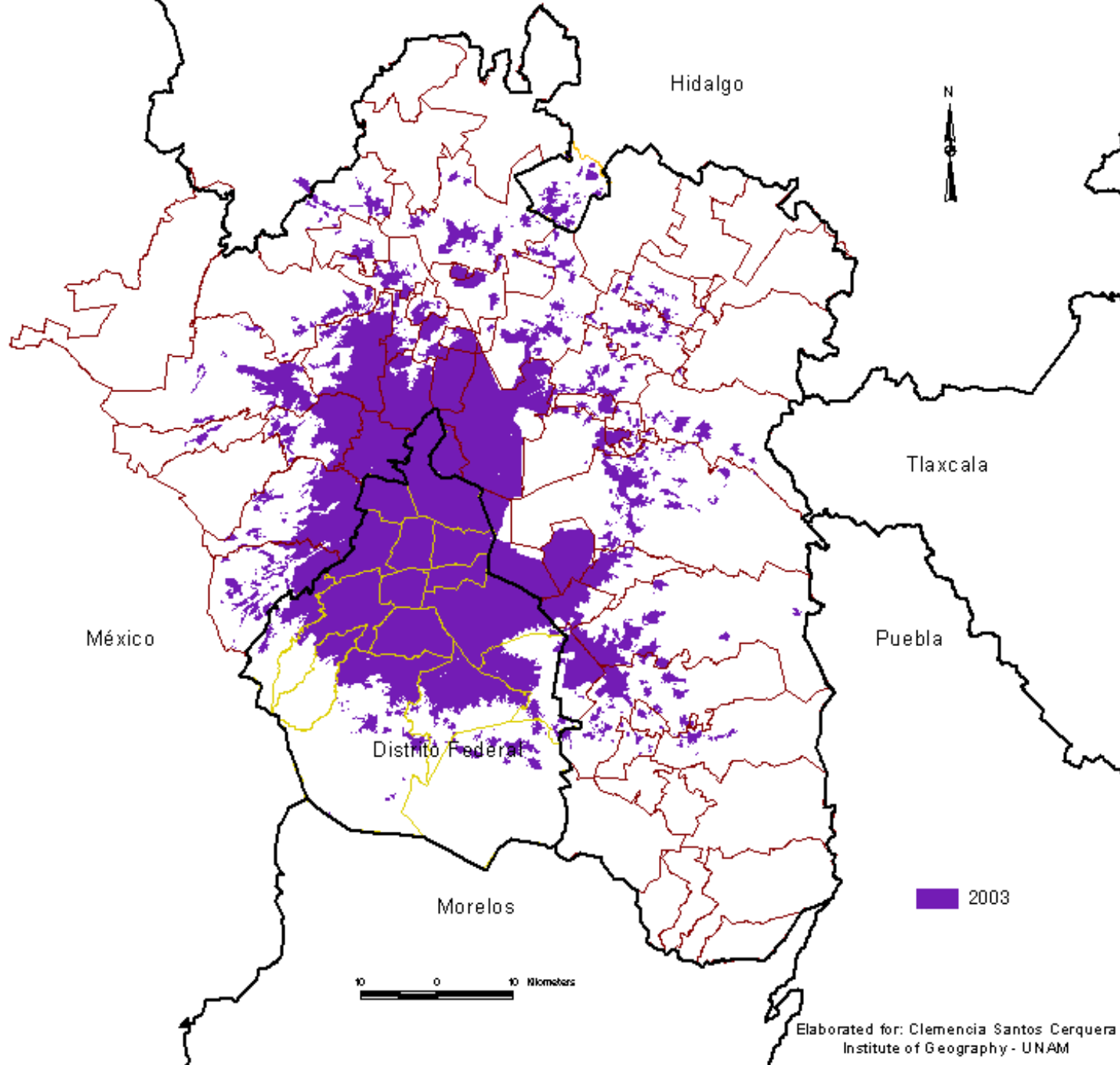

Elaborated for: Clemencia Santos Cerquera
Institute of Geography - UNAM

Una marcada concentración del empleo:

Los **servicios avanzados y el comercio** refuerzan la concentración en áreas centrales. Con fuerte atracción de flujos laborales

- ▶ La **manufactura** tiende a alejarse de áreas centrales y dispersarse hacia la periferia. Con multitudes de orígenes y destinos para la movilidad.
- ▶ Un fuerte **desajuste** entre el número de empleos y de habitantes en la periferia donde la población pobre vive en territorios alejados y mal servidos.

Figure 1. ZMCM: Employment Growth by Metropolitan Rings, 1989–2009

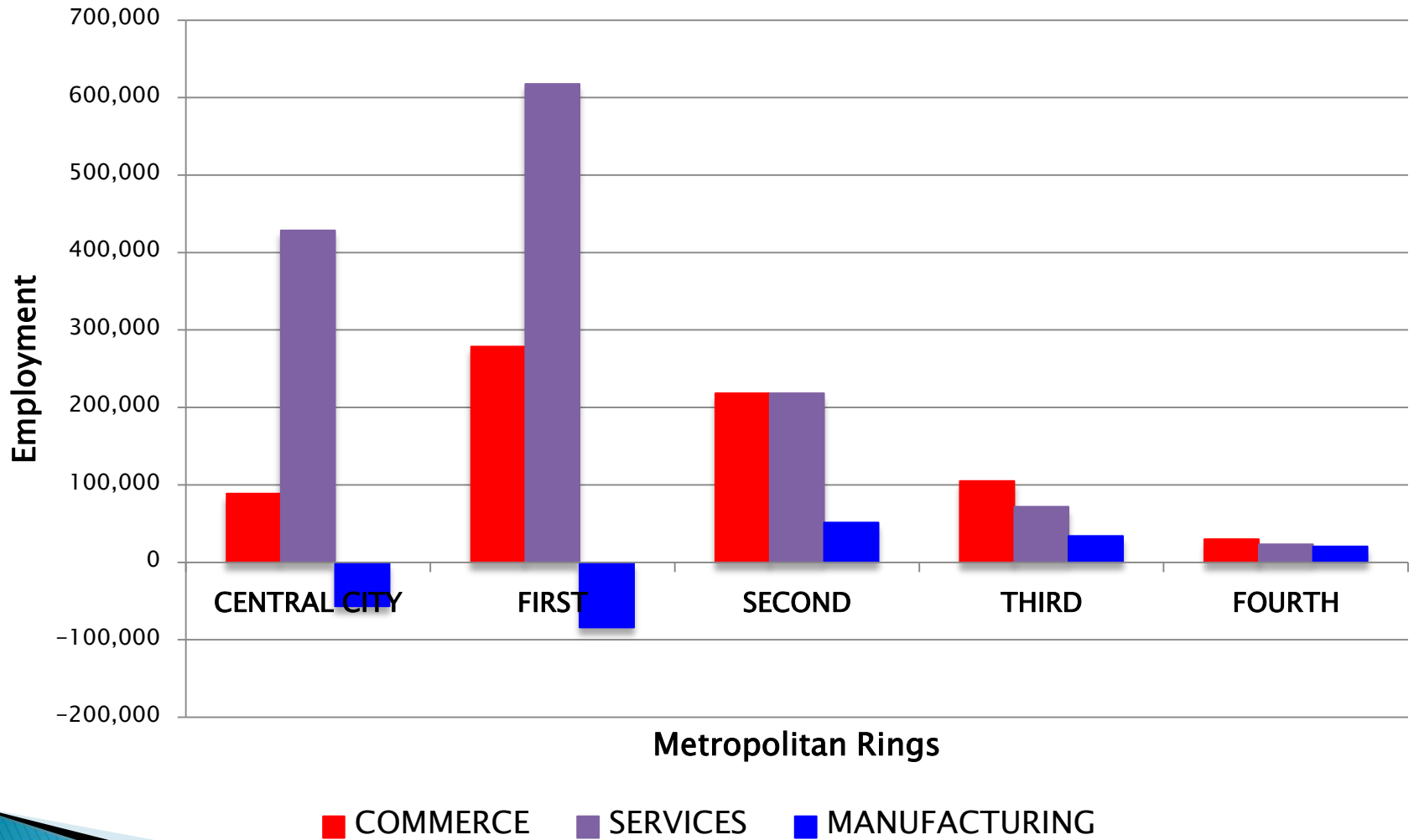

ZMCM: Saldo Neto Movilidad Laboral 2000

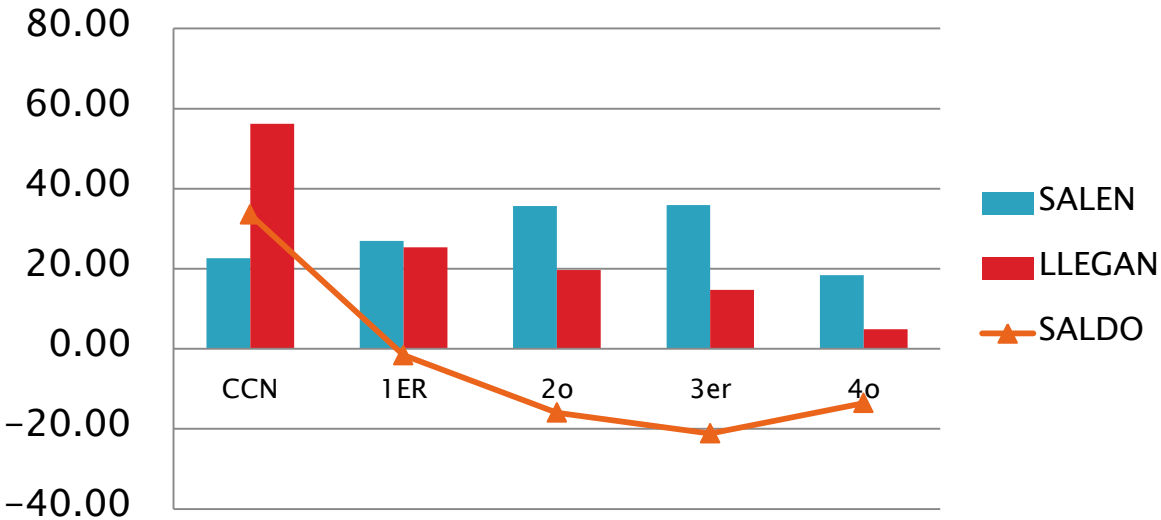

ZMCM: Saldo Neto Movilidad Laboral 2010

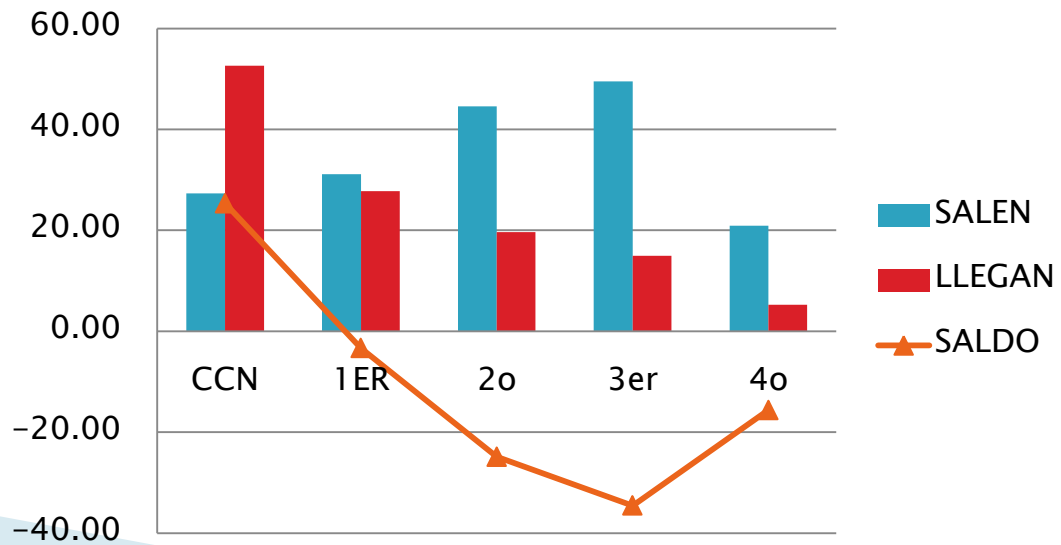

ZMCM: PROPOSITO TRABAJO ENCUESTA ORIGEN DESTINO 2007

SALDO

